max. Personen: 2

Ferienwohnung Oggebbio CARMEN
Ferienwohnungen Oggebbio Lago Maggiore
Nummer: FEWO-CARMEN

Straße	Via Pola
PLZ / Ort	28824 Oggebbio

Beschreibung

Die Ferienwohnung CARMEN liegt in Oggebbio Travallino. Die charmante 2 Zimmer-Wohnung ist über zwei Ebenen verteilt mit jeweils einer Sonnenterrasse bzw. Balkon mit fantastischem Seeblick in sonniger Lage.

Nur wenige Minuten zur Einkaufsmöglichkeit, Restaurant, einer Bar und der Apotheke im Dorf. Rundum um das Haus finden Sie zahlreiche Wander.- und Spazierwege. In ca. 2 Autominuten erreichen Sie den Strand von Oggebbio. Zu Fuss benötigen Sie ca. 10 Gehminuten.

Nach Verbania der grössten Stadt am Lago Maggiore mit den zahlreichen grossen Einkaufszentren und der schönen Altstadt sind es nur wenige Autominuten. Nach 4 km erreichen Sie Cannero mit ebenfalls einem schönen flach abfallenden Strand mit Liegewiese und Snack Bar sowie zahlreiche Restaurants an der schönen Seeuferpromenade.

Ausstattung

1. OG

Gut ausgestatte Küche , Gasherd, Kühlschrank ,Kaffeemaschine, Toaster,

Sitzecke mit Tisch und Stühlen

SAT TV, WLAN gratis

Ausgang zur Sonnenterrasse und Seesicht , mit Tisch und Stühlen

Badezimmer mit Dusche/WC , Bidet

Wäscheständer, Bügeleisen, Bügelbrett

2.OG über Treppe erreichbar

Schlafzimmer mit Doppelbett und Ausgang zum Sonnenbalkon mit herrlichem Panoramablick auf den See und die umliegenden Berge

Parkplatz vor dem Haus ca. 10 mtr entfernt

WLAN gratis

Haustiere nicht erlaubt

Das Apartment ist über Treppen zu erreichen daher nicht geeignet für Gehbehinderte

PREISE

			Preise pro Woche bis 2 Personen
01.01.	-	08.04.	390,00 €
08.04.	-	22.04.	334,00 €
22.04.	-	03.06.	390,00 €
03.06.	-	08.07.	502,00 €
08.07.	-	02.09.	390,00 €
02.09.	-	23.09.	334,00 €
23.09.	-	31.12.	

Die Preise verstehen sich inklusive obligatorischer Endreinigung von

zuzüglich Kurtaxe 0,40 € pro Person/Tag - Kinder bis 5 Jahre kostenlos

EXTRAS auf Wunsch

Bettwäsche pro Person	5,00 €
Handtücher pro Person	5,00 €

Heizkosten werden separat nach Verbrauch je nach Bedarf berechnet

Diese können aber auch gerne selbst mitgebracht werden.

(Bettdecke 220x200 und Kopfkissen ca. 50x80 cm)

Anreise 14.00- 18.00 Uhr (Juli und August Anreise nur samstags)

Abreise 10.00 Uhr

Panorama

Terrasse mit Seesicht, Tisch Stühlen Sonnenschirm

Abendstimmung

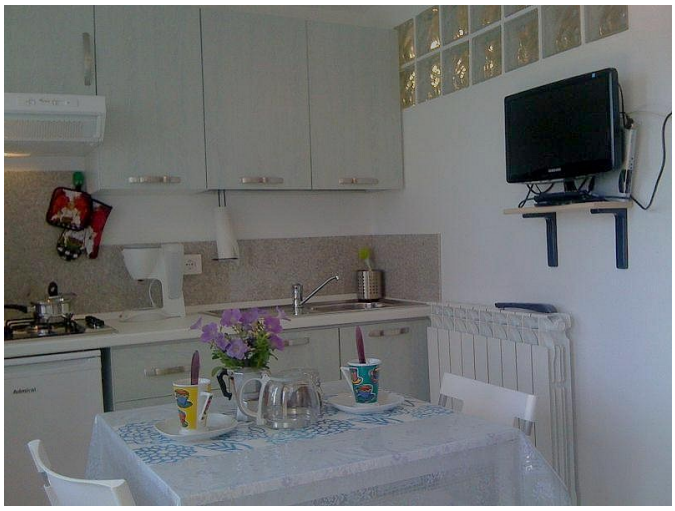

1 Stock Küche mit Tisch Stühlen, SAT TV

Treppenaufgang in den 2. Stock

2. Stock Relaxsessel im Schlafzimmer

2. Stock Schlafzimmer mit Ausgang zum Balkon mit Seesicht

Freundliches Badezimmer mit Dusche WC Fenster

Abenstimmung Aussicht Terrasse